

## Casa hazme 3K4

Vivir en una casa hazme es para ti si...

Eres una persona inquieta y tienes una mentalidad abierta.

Quieres descubrir nuevas formas de habitar sanas y respetuosas.

Crees en la Casa y su relación con la naturaleza y el entorno.

Necesitas elegir cómo quieres vivir para sentirte libre.

Deseas formar parte del cambio energético.



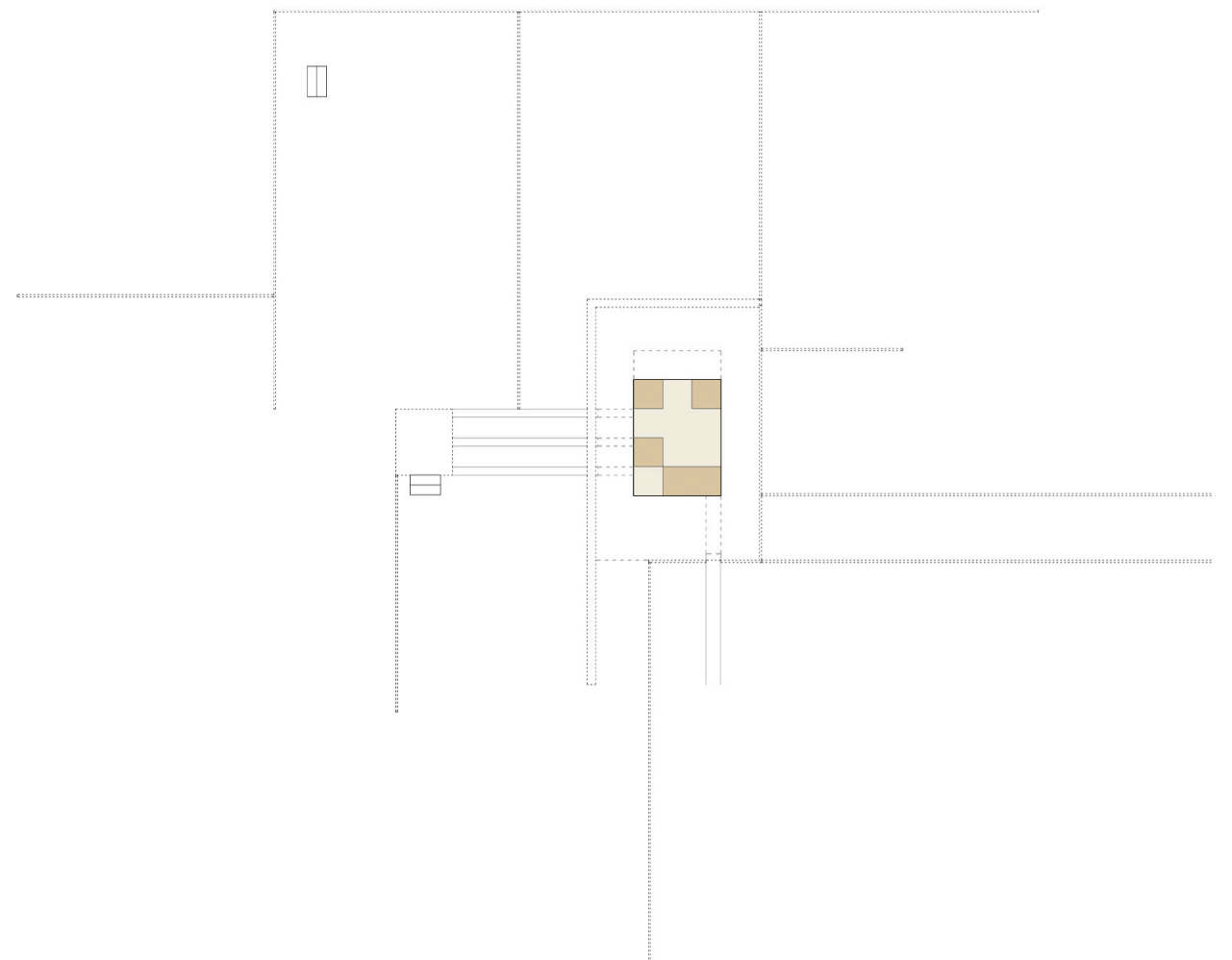

La arquitectura es importante para determinar nuestra salud como usuarios de la casa, la que actúa como epidermis de cuidado preventivo.





## OPCIÓN DE ACABADO EXTERIOR 1. FACHADA/ENVOLVENTE

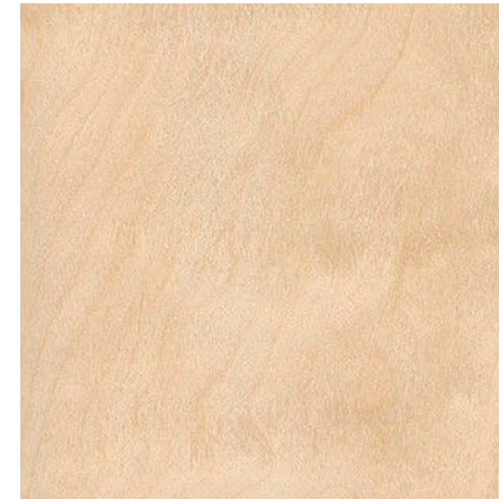

Madera laminada de abedul.

Tableros de madera laminada de abedul de color blanco claro ligeramente amarillo a tonos suaves de naranja cuya textura natural de grano fino ofrece al tacto una sensación confortable.



Mortero de arcilla.

Acabado de morteros de arcilla están compuestos de mezclas de arcillas naturales sin aditivos ni colorantes y arenas seleccionadas a diferentes granulometrías, con opción de acabados personalizados mediante pintura de arcilla altamente saludable, creando atmósferas interiores confortables gracias a la gama de colores naturales.



[casahazme.es](http://casahazme.es)



+34 638924150



[casa@casahazme.es](mailto:casa@casahazme.es)

Casa Hazme ©

El presente documento es copia de su original de autoría por los arquitectos de Casa Hazme. Su utilización total o parcial, así como cualquier reproducción o cesión a terceros, requerirá la previa autorización expresa de los autores. [casahazme.es](http://casahazme.es)

    @casahazme





## OPCIÓN DE ACABADO EXTERIOR 2. FACHADA/ENVOLVENTE

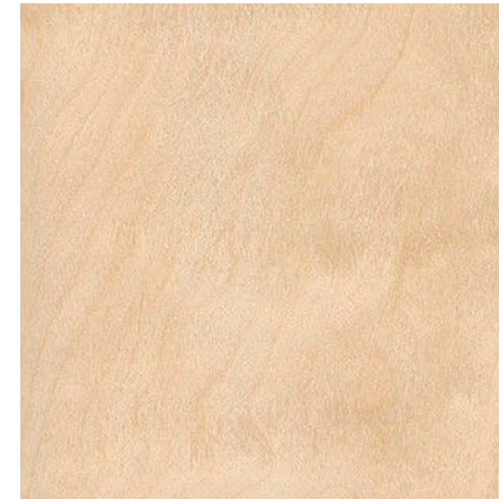

Madera laminada de abedul.

Tableros de madera laminada de abedul de color blanco claro ligeramente amarillo a tonos suaves de naranja cuya textura natural de grano fino ofrece al tacto una sensación confortable.

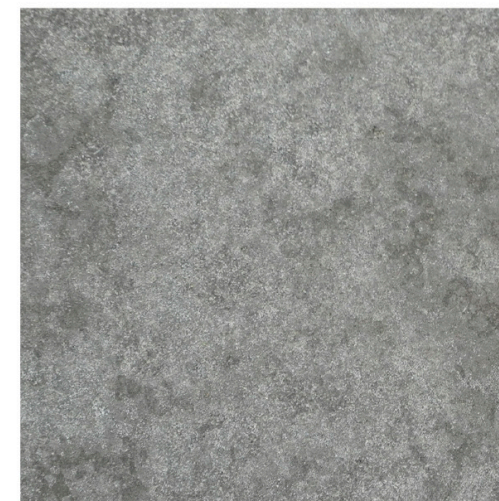

Placa fibrocemento

Paneles de fibrocemento producidas en base a una mezcla homogénea de cemento, sílice de cuarzo, y fibras de celulosa que lo hace suave al tacto, garantizando una construcción eficiente y resistente.



[casahazme.es](http://casahazme.es)



+34 638924150



[casa@casahazme.es](mailto:casa@casahazme.es)

Casa Hazme ©

El presente documento es copia de su original de autoría por los arquitectos de Casa Hazme. Su utilización total o parcial, así como cualquier reproducción o cesión a terceros, requerirá la previa autorización expresa de los autores. [casahazme.es](http://casahazme.es)

[@casahazme](https://www.instagram.com/casahazme)





## OPCIÓN DE ACABADO EXTERIOR 3. FACHADA/ENVOLVENTE



Madera laminada de abedul.

Tableros de madera laminada de abedul de color blanco claro ligeramente amarillo a tonos suaves de naranja cuya textura natural de grano fino ofrece al tacto una sensación confortable.

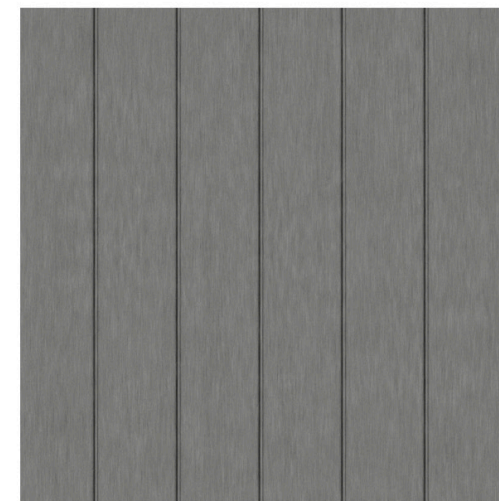

VMZINC

Paneles fabricados a partir de zinc laminado, cobre y titanio, unidos entre sí por medio de encajes ofreciendo una estética de junta hueca, disponibles en una amplia gama de acabados.



 [casahazme.es](https://casahazme.es)

 +34 638924150

 [casa@casahazme.es](mailto:casa@casahazme.es)

Casa Hazme ©

El presente documento es copia de su original de autoría por los arquitectos de Casa Hazme. Su utilización total o parcial, así como cualquier reproducción o cesión a terceros, requerirá la previa autorización expresa de los autores. [casahazme.es](https://casahazme.es)

    @casahazme





## OPCIÓN DE ACABADO EXTERIOR 4. FACHADA/ENVOLVENTE

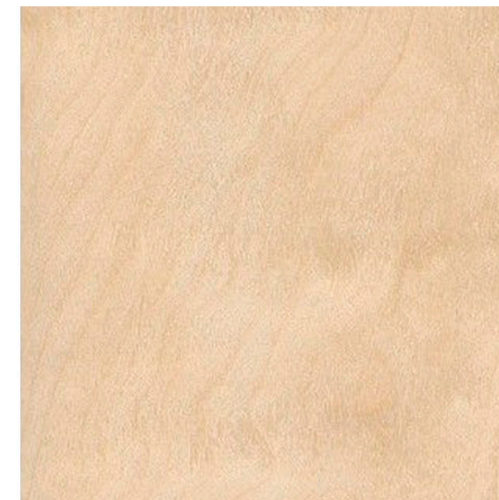

Madera laminada de abedul.

Tableros de madera laminada de abedul de color blanco claro ligeramente amarillo a tonos suaves de naranja cuya textura natural de grano fino ofrece al tacto una sensación confortable.

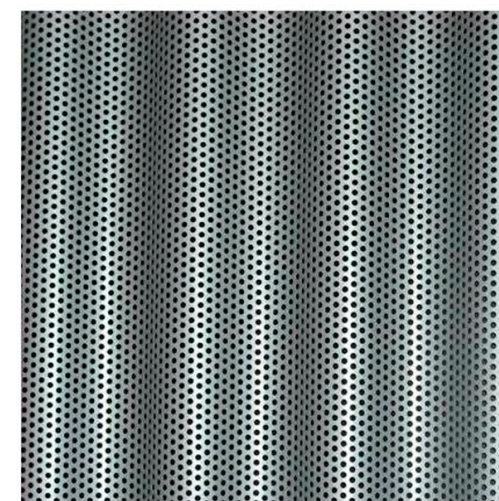

Chapa ondulada microperforada

Planchas minionda de aluminio perforadas de acabado natural o lacadas en una amplia gama de colores.

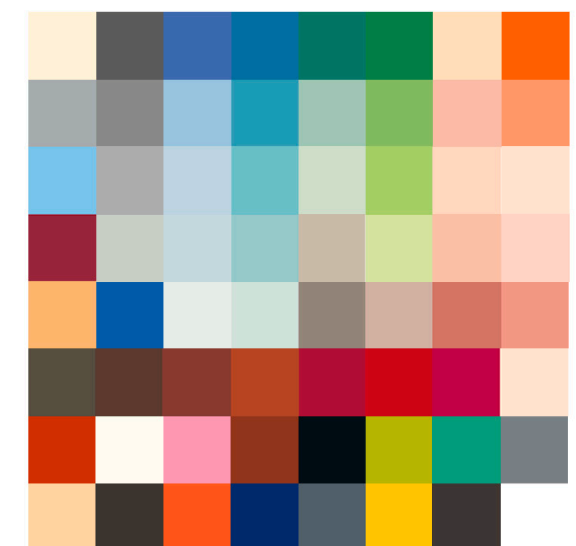

 [casahazme.es](http://casahazme.es)

 +34 638924150

 [casa@casahazme.es](mailto:casa@casahazme.es)

Casa Hazme ©

El presente documento es copia de su original de autoría por los arquitectos de Casa Hazme. Su utilización total o parcial, así como cualquier reproducción o cesión a terceros, requerirá la previa autorización expresa de los autores. [casahazme.es](http://casahazme.es)

    @casahazme