

Casa hazme 3K5

Vivir en una casa hazme es para ti si...

Eres una persona inquieta y tienes una mentalidad abierta.

Quieres descubrir nuevas formas de habitar sanas y respetuosas.

Crees en la Casa y su relación con la naturaleza y el entorno.

Necesitas elegir cómo quieres vivir para sentirte libre.

Deseas formar parte del cambio energético.

casahazme.es

+34 638924150

casa@casahazme.es

Casa Hazme ©

El presente documento es copia de su original de autoría por los arquitectos de Casa Hazme. Su utilización total o parcial, así como cualquier reproducción o cesión a terceros, requiere la previa autorización expresa de los autores casahazme.es

 @casahazme



 casahazme.es
 +34 638924150
 casa@casahazme.es

Casa Hazme ©
El presente documento es copia de su original de autoría por los arquitectos de Casa Hazme. Su utilización total o parcial, así como cualquier reproducción o cesión a terceros, requerirá la previa autorización expresa de los autores casahazme.es
    @casahazme

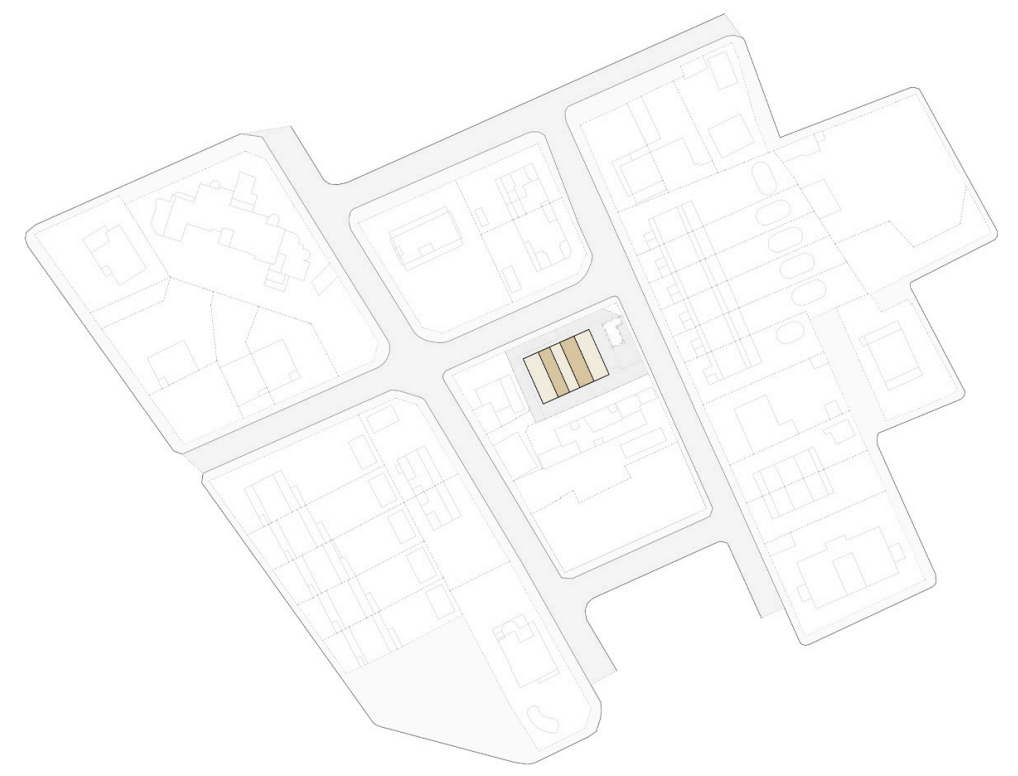
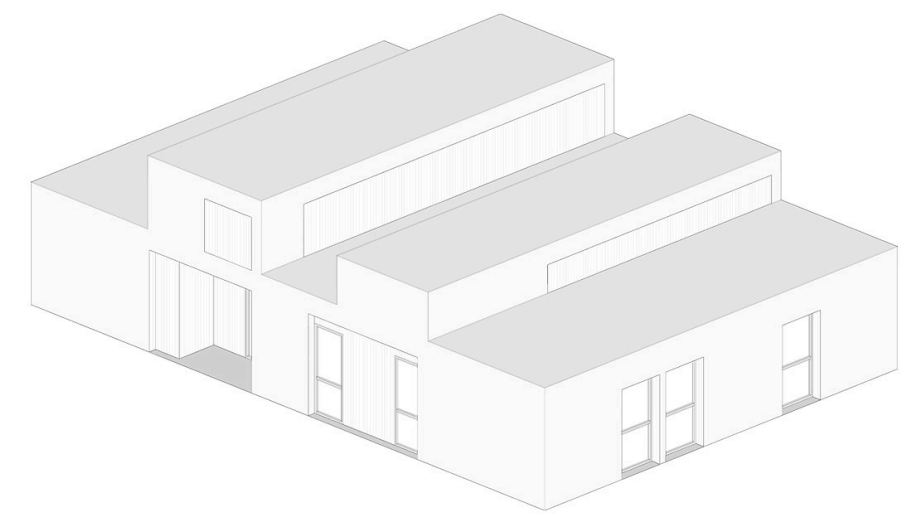

La arquitectura es importante para determinar nuestra salud como usuarios de la casa, la que actúa como epidermis de cuidado preventivo.

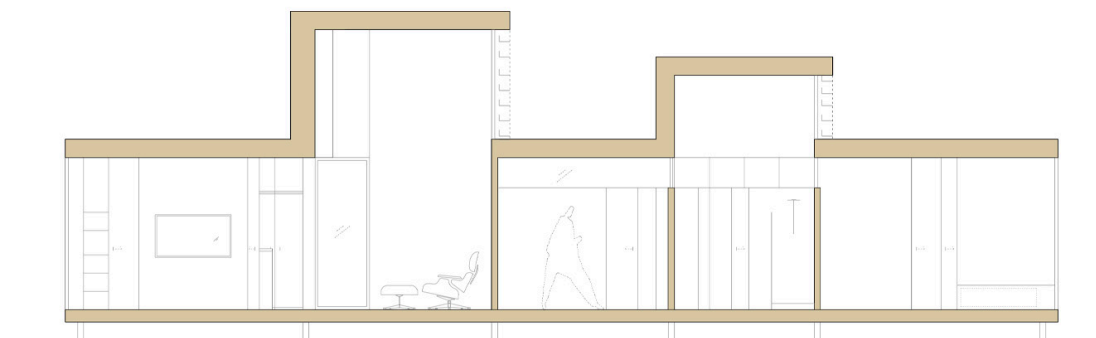

Sección aa'

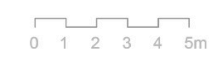
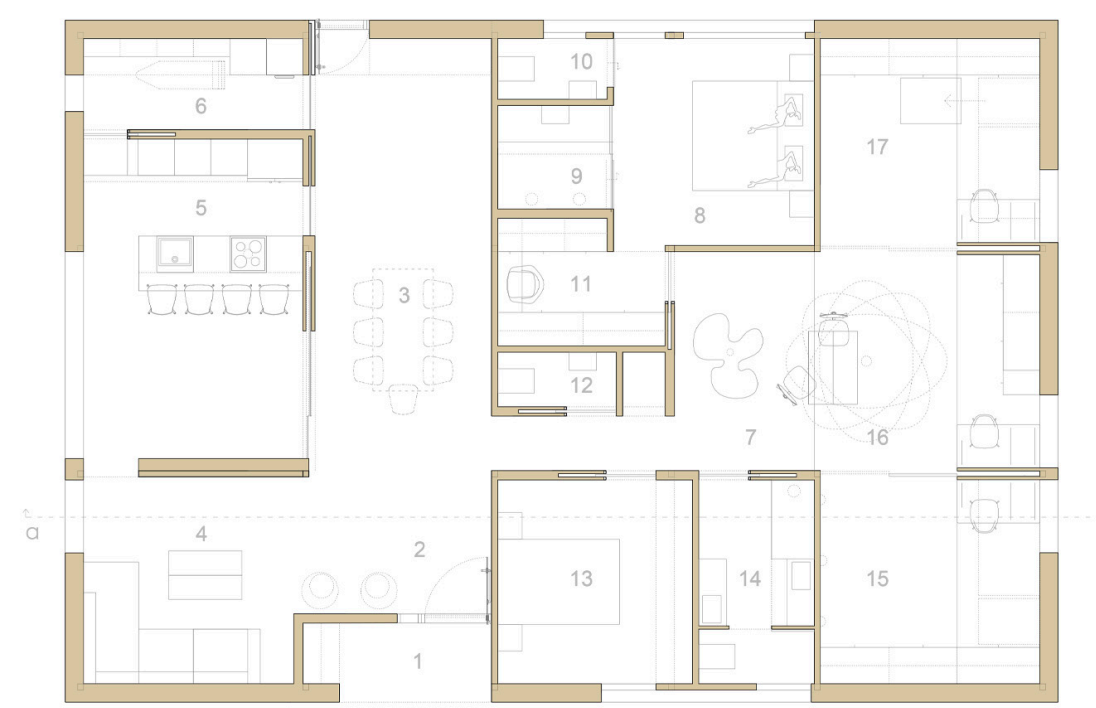

PROGRAMA DE USOS.

1. Acceso Principal	1,35 m ²
2. Vestíbulo de entrada-estar	7,00 m ²
3. Espacio Sueño	22,20 m ²
4. Sala de estar	15,40 m ²
5. Cocina	21,90 m ²
6. Despensa-Lavandería	7,50 m ²
7. Espacio Patio	11,34 m ²
8. Dormitorio 1 (principal)	12,92 m ²
9. Baño dormitorio 1	3,53 m ²
10. Aseo dormitorio 1	2,80 m ²
11. Vestidor dormitorio 1	6,08 m ²
12. Aseo de cortesía	3,29 m ²
13. Dormitorio 2	12,92 m ²
14. Baño	7,60 m ²
15. Dormitorio 4	14,82 m ²
16. Dormitorio 3	14,04 m ²
17. Dormitorio 5	14,82 m ²

TOTAL SUP. CONSTRUIDA 180,00 m²

casahazme.es
+34 638924150
casa@casahazme.es



 casahazme.es
 +34 638924150
 casa@casahazme.es

Casa Hazme ©
 El presente documento es copia de su original de autoría por los arquitectos de Casa Hazme. Su utilización total o parcial, así como cualquier reproducción o cesión a terceros, requerirá la previa autorización expresa de los autores.
casahazme.es



ESPACIOS

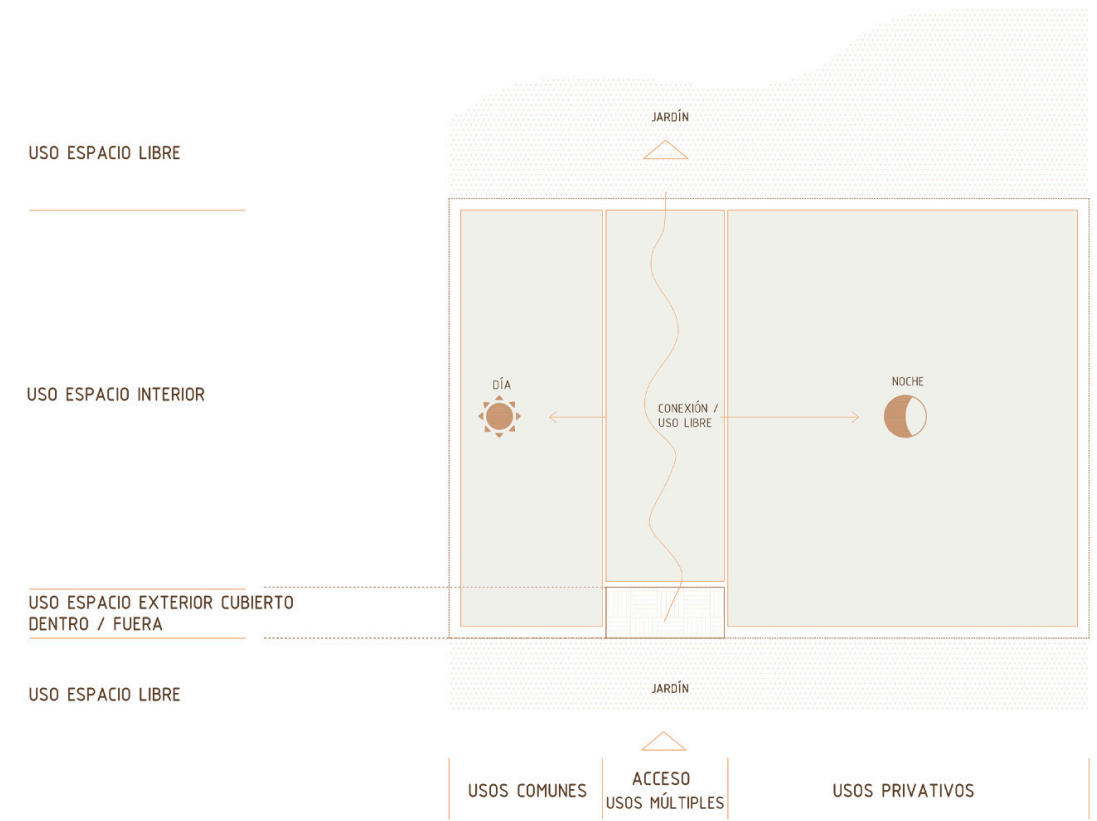

MOVIMIENTO

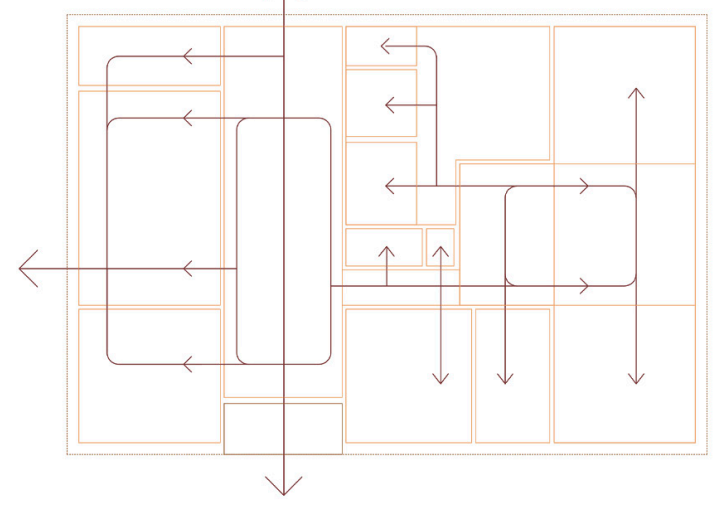

USOS

1. Acceso Principal
2. Vestíbulo de entrada-estar
3. Espacio Sueño
4. Sala de estar
5. Cocina
6. Despensa-Lavandería
7. Espacio Patio
8. Dormitorio 1 (principal)
9. Baño dormitorio 1
10. Aseo dormitorio 1
11. Vestidor dormitorio 1
12. Aseo de cortesía
13. Dormitorio 2
14. Baño
15. Dormitorio 4
16. Dormitorio 3
17. Dormitorio 5

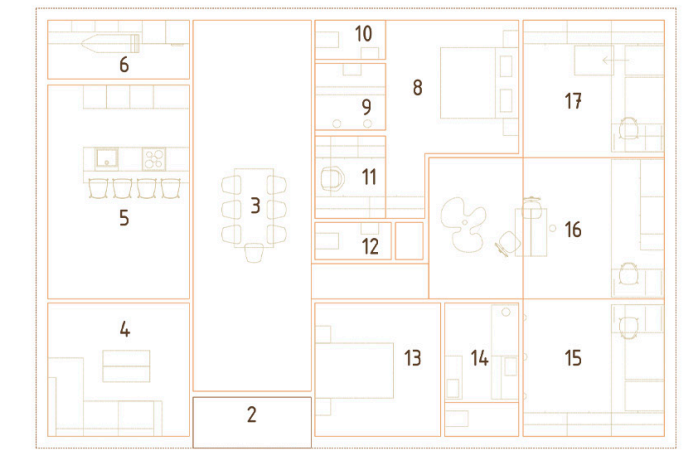



Espacios que humanizan la casa

Casas a tu medida

Creemos en una arquitectura de espacios originales, funcionales y de diseño hecha a tu medida, adaptándonos a cualquier tipo de presupuesto para que tu casa familiar sea una realidad.

Casas con Espacio

Creemos en una arquitectura creada desde el espacio que se adapte a tus necesidades vitales y a tu manera de habitar.

Casas Artesanas

Creemos en una arquitectura fabricada a mano mediante técnicas constructivas avanzadas y sistemas de producción industrializados inspirados en la perfección por el detalle.

Casas Pasivas Y Saludables

Creemos en una construcción respetuosa y consciente gracias a los beneficios de los sistemas constructivos utilizados que hacen que nuestras casas sean de ejecución rápida y más sostenibles, siguiendo el estándar Passivhaus.



Casas con Alma

Creemos en una Arquitectura para crear historias, para ser vivida, para ser feliz, porque queremos convertir tu casa familiar en una experiencia emocional.

Casas Creativas y con Estilo

Creemos en nuevas maneras de habitar el espacio interior de tu casa a través de atmósferas domésticas creadas mediante objetos y elementos de diseño originales inspirado en tu estilo de vida.



 casahazme.es
 +34 638924150
 casa@casahazme.es

Casa Hazme ©
El presente documento es copia de su original de autoría por los arquitectos de Casa Hazme. Su utilización total o parcial, así como cualquier reproducción o cesión a terceros, requerirá la previa autorización expresa de los autores.
casahazme.es

    @casahazme



casahazme.es
+34 638924150
casa@casahazme.es

Casa Hazme ®
El presente documento es copia de su original de autoría por los arquitectos de Casa Hazme. Su utilización total o parcial, así como cualquier reproducción o cesión a terceros, requerirá la previa autorización expresa de los autores.
casahazme.es



CASA PASIVA, EFICIENTE Y SANA

“En Casa Hazme Creemos en la Arquitectura por las Personas, para la Naturaleza, para el Cambio”.

Proyectos de arquitectura sana y pasiva en clima mediterráneo.

Nuestra arquitectura respetuosa es sensible a la sostenibilidad y eficiencia energética, integrada desde el proceso de diseño, construcción hasta la fase de uso de la casa, centrandó nuestro objetivo en el bienestar y salud de las personas.

Pasamos más del noventa por ciento de nuestro tiempo diario dentro de los edificios, por ello en nuestras casas diseñamos una envolvente interior amable para el contacto con las personas utilizando materiales naturales, locales y respetuosos con el medio.

El objetivo de nuestras estrategias de diseño, orientación-compacidad-protección solar-reflectividad solar-aislamiento térmico, se centran en garantizar una demanda energética baja y una atmósfera de confort interior alta.

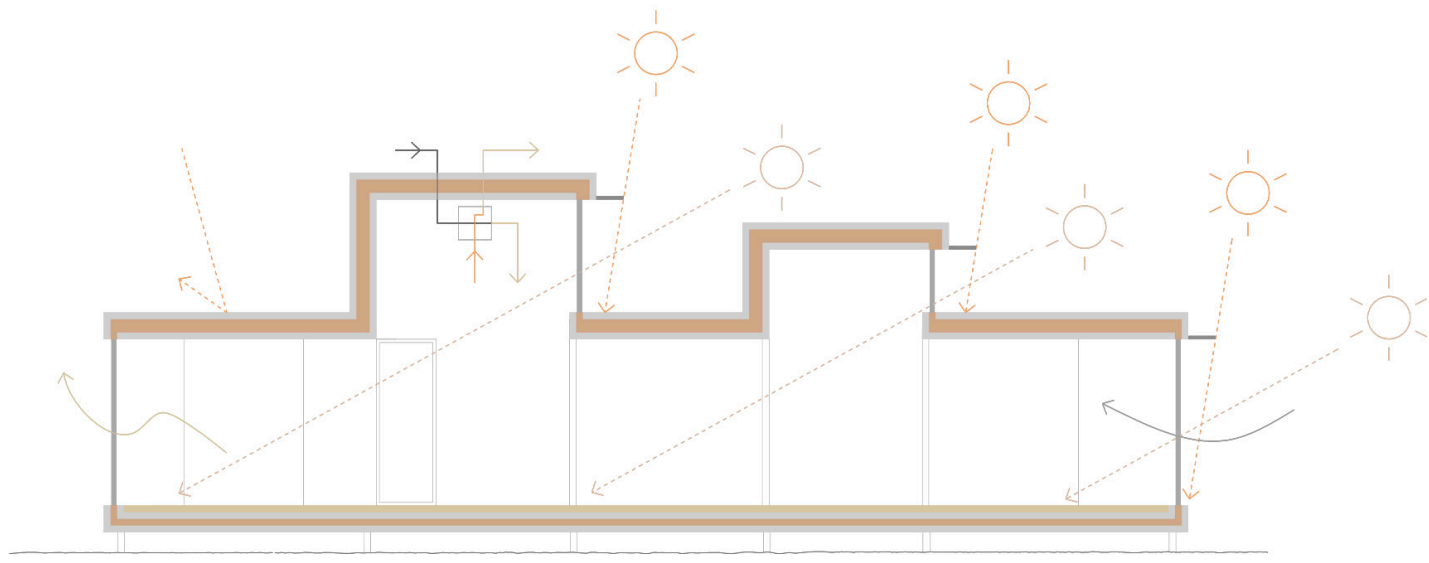



OPCIÓN DE ACABADO EXTERIOR 1. FACHADA/ENVOLVENTE

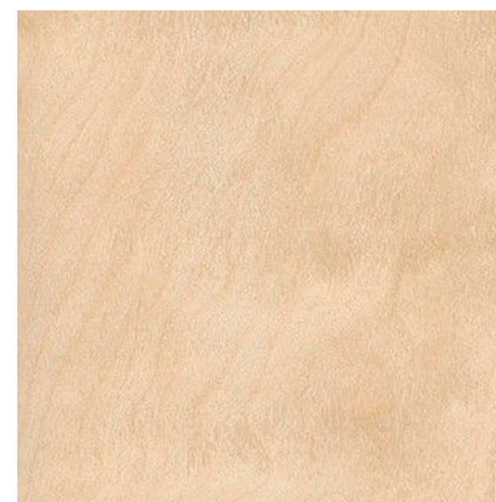

Madera laminada de abedul.

Tableros de madera laminada de abedul de color blanco claro ligeramente amarillo a tonos suaves de naranja cuya textura natural de grano fino ofrece al tacto una sensación confortable.



Mortero de arcilla.

Acabado de morteros de arcilla están compuestos de mezclas de arcillas naturales sin aditivos ni colorantes y arenas seleccionadas a diferentes granulometrías, con opción de acabados personalizados mediante pintura de arcilla altamente saludable, creando atmósferas interiores confortables gracias a la gama de colores naturales.



 casahazme.es

 +34 638924150

 casa@casahazme.es

Casa Hazme ©

El presente documento es copia de su original de autoría por los arquitectos de Casa Hazme. Su utilización total o parcial, así como cualquier reproducción o cesión a terceros, requerirá la previa autorización expresa de los autores.
casahazme.es

    @casahazme



OPCIÓN DE ACABADO EXTERIOR 2. FACHADA/ENVOLVENTE

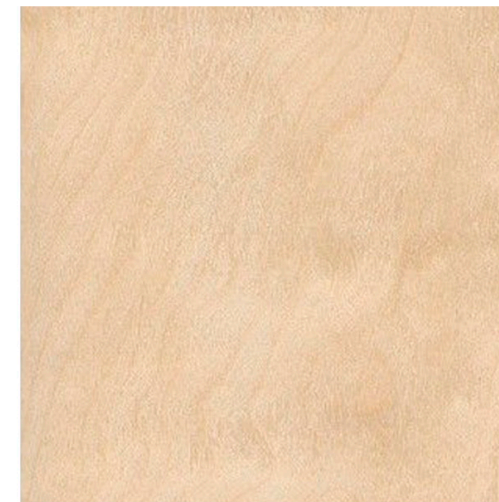

Madera laminada de abedul.

Tableros de madera laminada de abedul de color blanco claro ligeramente amarillo a tonos suaves de naranja cuya textura natural de grano fino ofrece al tacto una sensación confortable.

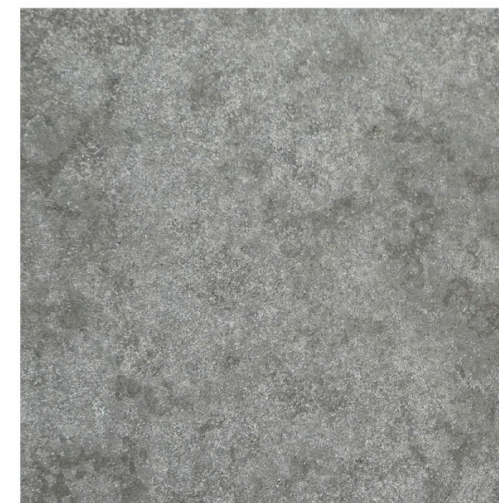

Placa fibrocemento

Paneles de fibrocemento producidas en base a una mezcla homogénea de cemento, sílice de cuarzo, y fibras de celulosa que lo hace suave al tacto, garantizando una construcción eficiente y resistente.



 casahazme.es

 +34 638924150

 casa@casahazme.es

Casa Hazme ©

El presente documento es copia de su original de autoría por los arquitectos de Casa Hazme. Su utilización total o parcial, así como cualquier reproducción o cesión a terceros, requerirá la previa autorización expresa de los autores.
casahazme.es

    @casahazme



OPCIÓN DE ACABADO EXTERIOR 3. FACHADA/ENVOLVENTE

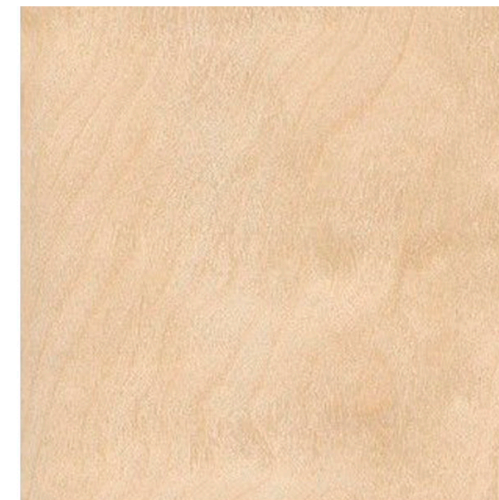

Madera laminada de abedul.

Tableros de madera laminada de abedul de color blanco claro ligeramente amarillo a tonos suaves de naranja cuya textura natural de grano fino ofrece al tacto una sensación confortable.

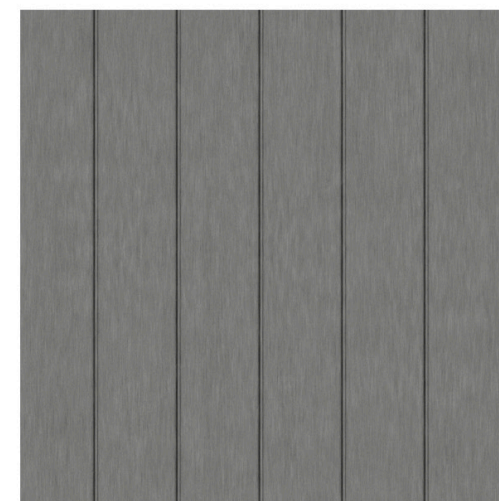

VMZINC

Paneles fabricados a partir de zinc laminado, cobre y titanio, unidos entre sí por medio de encajes ofreciendo una estética de junta hueca, disponibles en una amplia gama de acabados.



 casahazme.es

 +34 638924150

 casa@casahazme.es

Casa Hazme ©

El presente documento es copia de su original de autoría por los arquitectos de Casa Hazme. Su utilización total o parcial, así como cualquier reproducción o cesión a terceros, requerirá la previa autorización expresa de los autores. casahazme.es

    @casahazme



OPCIÓN DE ACABADO EXTERIOR 3. FACHADA/ENVOLVENTE

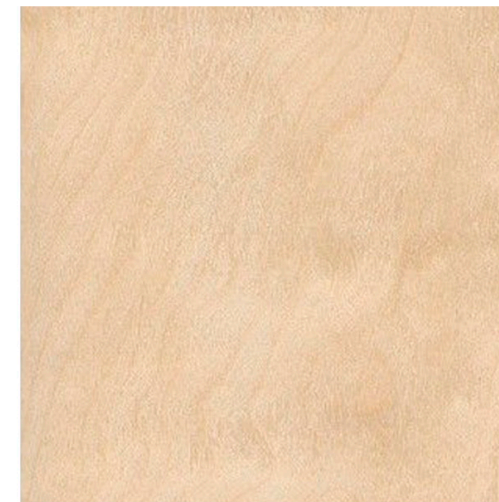

Madera laminada de abedul.

Tableros de madera laminada de abedul de color blanco claro ligeramente amarillo a tonos suaves de naranja cuya textura natural de grano fino ofrece al tacto una sensación confortable.

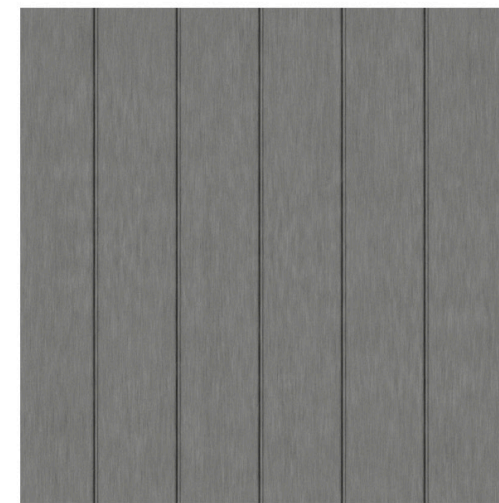

VMZINC

Paneles fabricados a partir de zinc laminado, cobre y titanio, unidos entre sí por medio de encajes ofreciendo una estética de junta hueca, disponibles en una amplia gama de acabados.



 casahazme.es

 +34 638924150

 casa@casahazme.es

Casa Hazme ©

El presente documento es copia de su original de autoría por los arquitectos de Casa Hazme. Su utilización total o parcial, así como cualquier reproducción o cesión a terceros, requerirá la previa autorización expresa de los autores. casahazme.es

    @casahazme



OPCIÓN DE ACABADO EXTERIOR 4. FACHADA/ENVOLVENTE

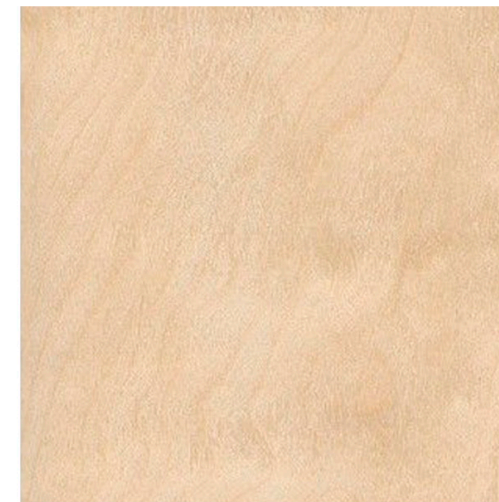

Madera laminada de abedul.

Tableros de madera laminada de abedul de color blanco claro ligeramente amarillo a tonos suaves de naranja cuya textura natural de grano fino ofrece al tacto una sensación confortable.

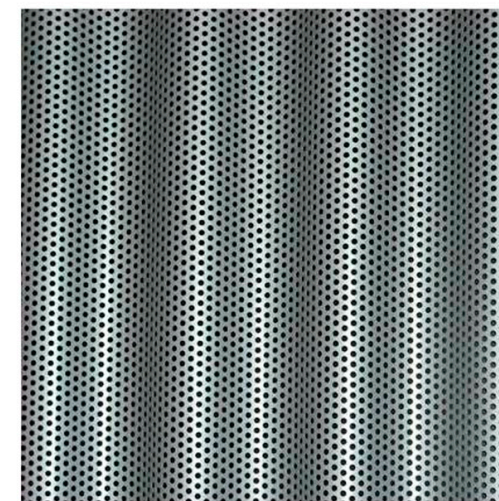

Chapa ondulada microperforada

Planchas minionda de aluminio perforadas de acabado natural o lacadas en una amplia gama de colores.



 casahazme.es

 +34 638924150

 casa@casahazme.es

Casa Hazme ©

El presente documento es copia de su original de autoría por los arquitectos de Casa Hazme. Su utilización total o parcial, así como cualquier reproducción o cesión a terceros, requerirá la previa autorización expresa de los autores. casahazme.es

    @casahazme

OPCIÓN DE ACABADO INTERIOR 1

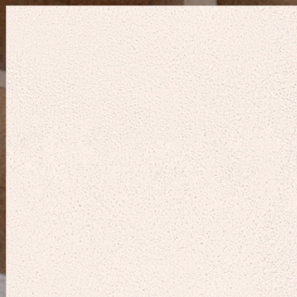

Mortero de arcilla.

Acabado de morteros de arcilla están compuestos de mezclas de arcillas naturales sin aditivos ni colorantes y arenas seleccionadas a diferentes granulometrías, con opción de acabados personalizados mediante pintura de arcilla altamente saludable, creando atmósferas interiores confortables gracias a la gama de colores naturales.



Sisal

Tatami de fibra natural de sisal de nudos entrelazados finos o gruesos creando una superficie natural al tacto. Opciones de acabados siguiendo la gama de colores naturales.



Madera laminada de abedul.

Tableros de madera laminada de abedul de color blanco claro ligeramente amarillo a tonos suaves de naranja cuya textura natural de grano fino ofrece al tacto una sensación confortable.



 casahazme.es

 +34 638924150

 casa@casahazme.es

Casa Hazme®

El presente documento es copia de su original de autoría por los arquitectos de Casa Hazme. Su utilización total o parcial, así como cualquier reproducción o cesión a terceros, requerirá la previa autorización expresa de los autores. casahazme.es

    @casahazme



OPCIÓN DE ACABADO INTERIOR 2



Mortero de arcilla.

Acabado de morteros de arcilla están compuestos de mezclas de arcillas naturales sin aditivos ni colorantes y arenas seleccionadas a diferentes granulometrías, con opción de acabados personalizados mediante pintura de arcilla altamente saludable, creando atmósferas interiores confortables gracias a la gama de colores naturales.



Sisal

Tafami de fibra natural de sisal de nudos entrelazados finos o gruesos creando una superficie natural al tacto. Opciones de acabados siguiendo la gama de colores naturales.



Madera laminada de abedul.

Tableros de madera laminada de abedul de color blanco claro ligeramente amarillo a tonos suaves de naranja cuya textura natural de grano fino ofrece al tacto una sensación confortable.



 casahazme.es

 +34 638924150

 casa@casahazme.es

Casa Hazme ©
El presente documento es copia de su original de autoría por los arquitectos de Casa Hazme. Su utilización total o parcial, así como cualquier reproducción o cesión a terceros, requerirá la previa autorización expresa de los autores.
casahazme.es

    @casahazme



OPCIÓN DE ACABADO INTERIOR 3

1

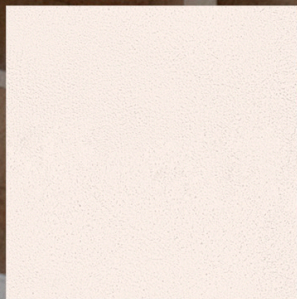

Mortero de arcilla.

Acabado de morteros de arcilla están compuestos de mezclas de arcillas naturales sin aditivos ni colorantes y arenas seleccionadas a diferentes granulometrías, con opción de acabados personalizados mediante pintura de arcilla altamente saludable, creando atmósferas interiores confortables gracias a la gama de colores naturales.

2



Sisal

Tatami de fibra natural de sisal de nudos entrelazados finos o gruesos creando una superficie natural al tacto. Opciones de acabados siguiendo la gama de colores naturales.

3



Madera laminada de abedul.

Tableros de madera laminada de abedul de color blanco claro ligeramente amarillo a tonos suaves de naranja cuya textura natural de grano fino ofrece al tacto una sensación confortable.

4



Placa fibrocemento

Tatami de placas de fibrocemento producidas en base a una mezcla homogénea de cemento, sílice de cuarzo, y fibras de celulosa que lo hace suave al tacto, garantizando una construcción eficiente y resistente.



 casahazme.es

 +34 638924150

 casa@casahazme.es

Casa Hazme ©

El presente documento es copia de su original de autoría por los arquitectos de Casa Hazme. Su utilización total o parcial, así como cualquier reproducción o cesión a terceros, requerirá la previa autorización expresa de los autores. casahazme.es

    @casahazme



OPCIÓN DE ACABADO INTERIOR 4

1

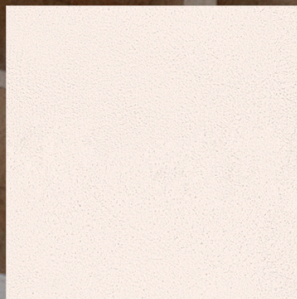

Mortero de arcilla.

Acabado de morteros de arcilla están compuestos de mezclas de arcillas naturales sin aditivos ni colorantes y arenas seleccionadas a diferentes granulometrías, con opción de acabados personalizados mediante pintura de arcilla altamente saludable, creando atmósferas interiores confortables gracias a la gama de colores naturales.

2



Sisal

Tatami de fibra natural de sisal de nudos entrelazados finos o gruesos creando una superficie natural al tacto. Opciones de acabados siguiendo la gama de colores naturales.

3



Madera laminada de abedul.

Tableros de madera laminada de abedul de color blanco claro ligeramente amarillo a tonos suaves de naranja cuya textura natural de grano fino ofrece al tacto una sensación confortable.

4



Placa fibrocemento

Tatami de placas de fibrocemento producidas en base a una mezcla homogénea de cemento, sílice de cuarzo, y fibras de celulosa que lo hace suave al tacto, garantizando una construcción eficiente y resistente.

1

3

2

4

 casahazme.es

 +34 638924150

 casa@casahazme.es

Casa Hazme ©

El presente documento es copia de su original de autoría por los arquitectos de Casa Hazme. Su utilización total o parcial, así como cualquier reproducción o cesión a terceros, requerirá la previa autorización expresa de los autores. casahazme.es

    @casahazme



OPCIÓN DE ACABADO INTERIOR 5

1



Mortero de arcilla.

Acabado de morteros de arcilla están compuestos de mezclas de arcillas naturales sin aditivos ni colorantes y arenas seleccionadas a diferentes granulometrías, con opción de acabados personalizados mediante pintura de arcilla altamente saludable, creando atmósferas interiores confortables gracias a la gama de colores naturales.

2



Sisal

Tatami de fibra natural de sisal de nudos entrelazados finos o gruesos creando una superficie natural al tacto. Opciones de acabados siguiendo la gama de colores naturales.

3



Madera laminada de abedul.

Tableros de madera laminada de abedul de color blanco claro ligeramente amarillo a tonos suaves de naranja cuya textura natural de grano fino ofrece al tacto una sensación confortable.



3

3

2

3



casahazme.es



+34 638924150



casa@casahazme.es

Casa Hazme ©

El presente documento es copia de su original de autoría por los arquitectos de Casa Hazme. Su utilización total o parcial, así como cualquier reproducción o cesión a terceros, requerirá la previa autorización expresa de los autores. casahazme.es

 @casahazme



OPCIÓN DE ACABADO INTERIOR 6

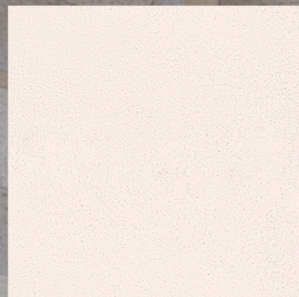

Mortero de arcilla.

Acabado de morteros de arcilla están compuestos de mezclas de arcillas naturales sin aditivos ni colorantes y arenas seleccionadas a diferentes granulometrías, con opción de acabados personalizados mediante pintura de arcilla altamente saludable, creando atmósferas interiores confortables gracias a la gama de colores naturales.



Sisal

Tatami de fibra natural de sisal de nudos entrelazados finos o gruesos creando una superficie natural al tacto. Opciones de acabados siguiendo la gama de colores naturales.



Madera laminada de abedul.

Tableros de madera laminada de abedul de color blanco claro ligeramente amarillo a tonos suaves de naranja cuya textura natural de grano fino ofrece al tacto una sensación confortable.





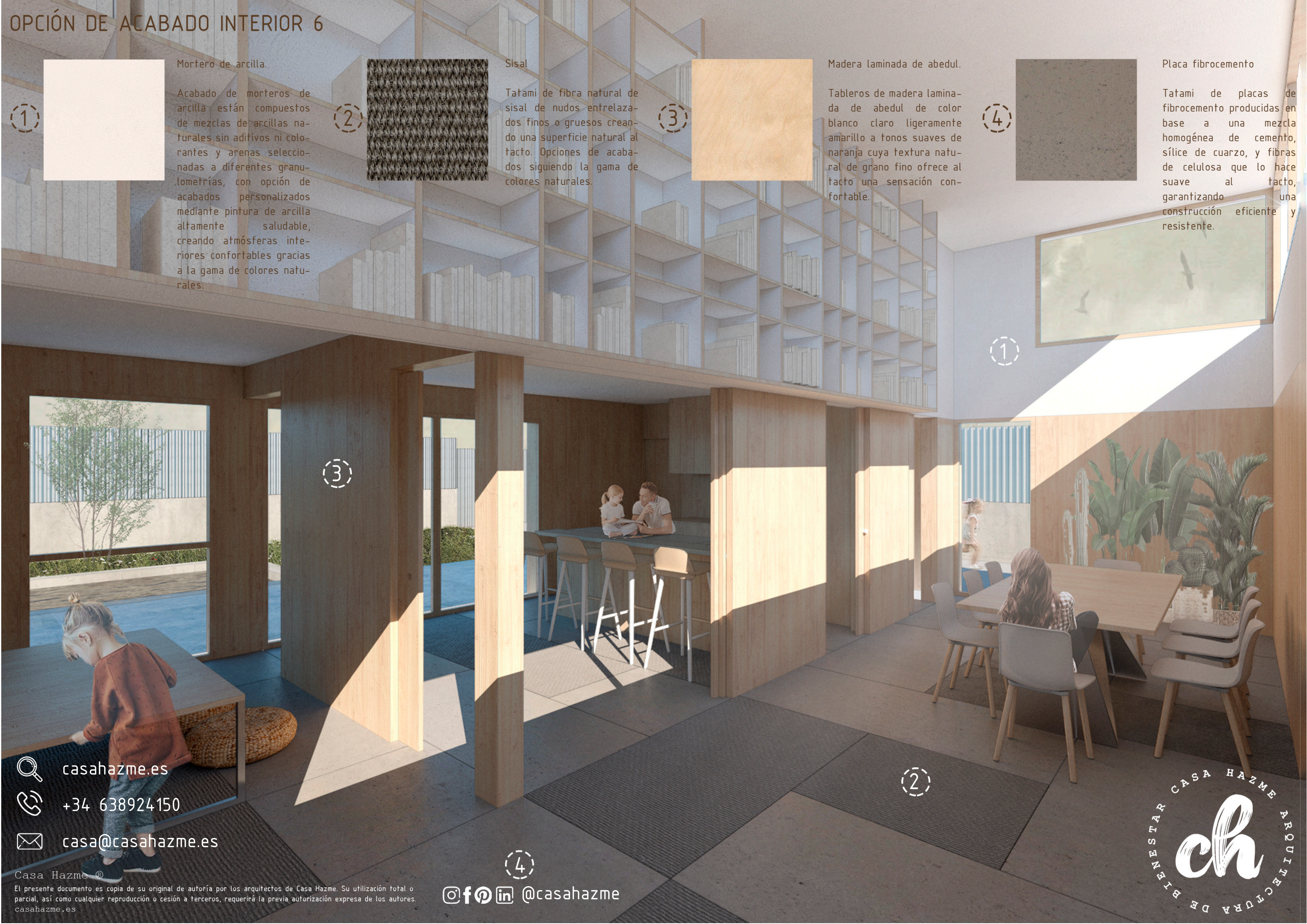

Placa fibrocemento

Tatami de placas de fibrocemento producidas en base a una mezcla homogénea de cemento, sílice de cuarzo, y fibras de celulosa que lo hace suave al tacto, garantizando una construcción eficiente y resistente.



 casahazme.es
 +34 638924150
 casa@casahazme.es

Casa Hazme ©
El presente documento es copia de su original de autoría por los arquitectos de Casa Hazme. Su utilización total o parcial, así como cualquier reproducción o cesión a terceros, requerirá la previa autorización expresa de los autores.
casahazme.es

    @casahazme

